

NOMENCLATURA DE LA CERAMICA GRIEGA

Término griego	Transliteración	Transcripción española
ἀλάβαστρον, -ου, τό	<i>alábastron</i> pl. <i>alábastra</i>	alabastron, m.
ἀμφορεύς, -έως, ό	<i>amphoreús</i> pl. <i>amphoreís</i>	ánfora, f.
ἀμφορίσκος, -ου, ό	<i>amphorískos</i> pl. <i>amphorískoi</i>	anforisco, m.
ἀρύβαλλος, -ου, ό	<i>aryballos</i> pl. <i>aryballoi</i>	aribalo, m.
ἀσκός, -οῦ, ο	<i>askós</i> pl. <i>askoí</i>	ascos, m. (opuesto a <i>guttus</i> pl. <i>gutti</i>)
γλαύξ, κός, ή	<i>glaux</i> pl. <i>gláukes</i>	glauca, f.
δίνος, -ου, ό	<i>dínos</i> pl. <i>dínoi</i>	dino, m.
ἐξάλειπτρον, -ου, τό	<i>exáleíptron</i> pl. <i>exaleíptrá</i>	exalipro, m.
ἐπίνητρον, -ου, τό	<i>epínetron</i> pl. <i>epínetra</i>	epinetro, m.
ἐπίχυσις, -εως, ή	<i>epíkhysis</i> pl. <i>epikhýseis</i>	epíquisis, f.
θυμιατήριον, -ου, τό	<i>thymiatérion</i> pl. <i>thymiatéria</i>	timiaterio, m.
κάλαθος, -ου, ό	<i>kálathos</i> pl. <i>kálathoi</i>	cálato, m.
κάλπις, -ιδος, ή	<i>kálpis</i> pl. <i>kálpides</i>	cálpide, f.
κάνθαρος, -ου, ό	<i>kántharos</i> pl. <i>kántharoi</i>	cántaros, m.
κέρνος, -εος, τό	<i>kérnos</i> pl. <i>kérna</i>	cerno, m.
κλεψύδρα, -ας, ή	<i>klepsýdra</i> pl. <i>klepsýdrai</i>	clepsidra, f.
κοτύλη, -ης, ή	<i>kotýle</i> pl. <i>kotýlai</i>	cótila, f.
κρατήρ, -ήρος, ό	<i>kratér</i> pl. <i>kratéres</i>	cratera, f.
κύαθος, -ου, ό	<i>kýathos</i> pl. <i>kýathoi</i>	cíato, m.
κύλιξ, -ικος, ή	<i>kýlix</i> pl. <i>kýlikes</i>	cílica, f.
κώθων, -ωνος, ό	<i>kóthon</i> pl. <i>kothónes</i>	cotón, m.
λάγυμος, -ου, ό	<i>lágynos</i> pl. <i>lagýnoi</i>	lagino, m.

NOMENCLATURA DE LA CERAMICA GRIEGA (Continuación)

Término griego	Transliteración	Transcripción española
λέβης, ητος, ό	<i>lébes (l. gamikós)</i> pl. <i>lebétes</i>	lebeta, f.
λέβης, -γαμικός	pl. <i>lebétes</i>	lebeta nupcial f.
λεκάνη, -ης, ή	pl. <i>l. gamikoí</i> <i>lekáne</i> pl. <i>lekánai</i>	lécane, f.
λήκυθος, -ου, ή	<i>lékythos</i> pl. <i>lékythoi</i>	lécito, m.
λουτήριον, ου, τό	<i>loutérion</i> pl. <i>loutéria</i>	luterio, m.
λουτρόφορος, -ου, ή	<i>loutrophóros</i> pl. <i>loutrophóroi</i>	loutróforo, m.
μαστός, -οῦ, ό	<i>mastós</i> pl. <i>mastoí</i>	masto, m.
νεστορίς, -ίδος, ή	<i>nestorís</i> pl. <i>nestorídes</i>	nestóride, f
οίνοχόη, -ης, ή	<i>oinokhóe</i> pl. <i>oinokhóai</i>	enócoe, f.
όλπη, -ης, ή	<i>ólpe</i> pl. <i>ólpai</i>	olpe, f.
πελίκη, -ης, ή πέλιξ	<i>pelíke</i> pl. <i>pelíkai</i>	pélice, f.
πίθος, -ου, ό	<i>píthos</i> pl. <i>píthoi</i>	pitos, m.
πλημοχόη, -ης, ή	<i>plemokhóe</i> pl. <i>plemokhóai</i>	plemócoe, f.
πυξίς, -ίδος, ή	<i>pyxís</i> pl. <i>pyxídes</i>	píxide, f.
ρύτον, -οῦ, τό	<i>rhytón</i> pl. <i>rhytá</i>	ritón, m.
σκύφος, -ου, ό	<i>skýphos</i> pl. <i>skýphoi</i>	escifo, m.
στάμνος, -ου, ό	<i>stámnos</i> pl. <i>stámnoi</i>	estamno, m.
ύδρία, -ας, ή	<i>hydría</i> pl. <i>hydríai</i>	hidria, f.
φιάλη, -ης, ή	<i>phiále</i> pl. <i>phiálai</i>	fíala, f. (cf. latín <i>patera</i>)
φορμίσκος, ου, ό	<i>phormískos</i> pl. <i>phormískoi</i>	formisco, m.
χοῦς, χούς, ό, ή	<i>khouís</i> pl. <i>khóes</i>	coe f.
ψυκτήρ, -ήρος, ό	<i>psyktér</i> pl. <i>psyktéres</i>	psicter, f.



ALABASTRON

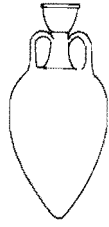

ANFORISCO

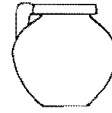

ARIBALO

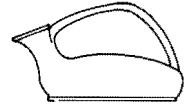

ASCOS

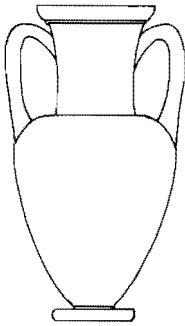

ÁNFORA

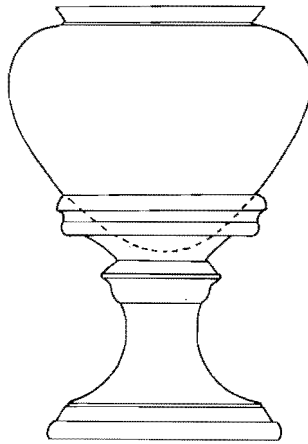

DINO

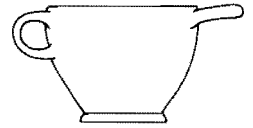

GLAUCA

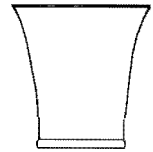

CÁLATO



EPÍQUISIS

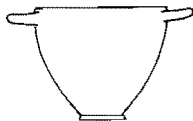

CÓTILA

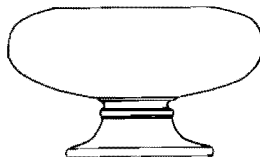

EXALÍPTRO

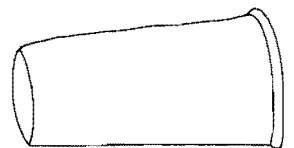

EPINETRO

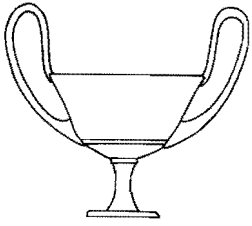

CÁNTAROS

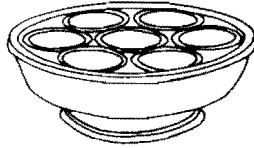

CERNO



CÍATO

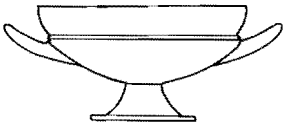

CÍLICA

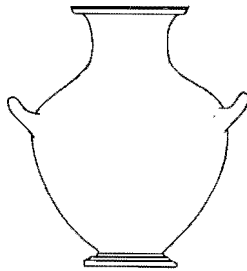

CÁLPIDE

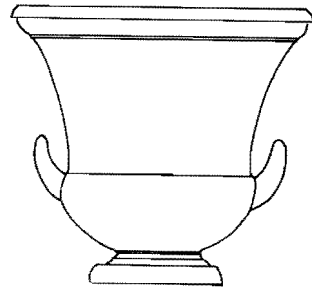

CRATERA DE CÁLIZ

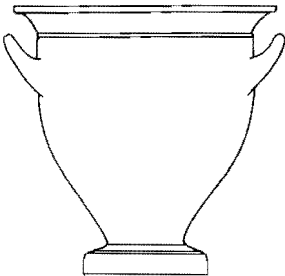

CRATERA DE CAMPANA

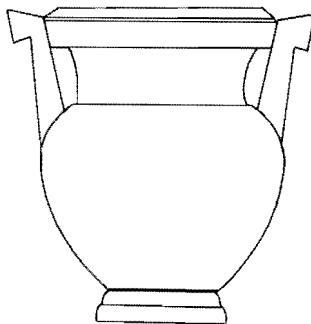

CRATERA DE COLUMNAS

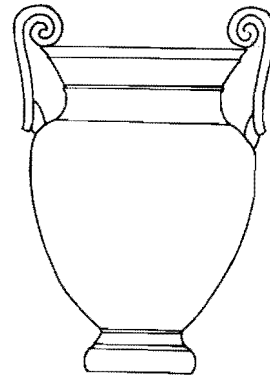

CRATERA DE VOLUTAS



PÍXIDE



RITÓN

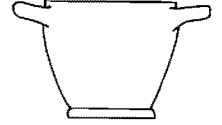

ESCIFO

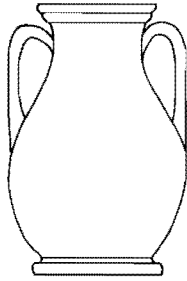

PÉLICE

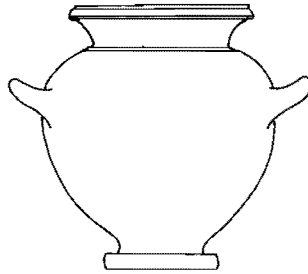

ESTAMNO

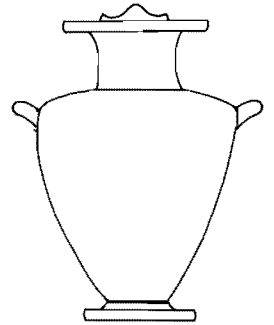

HIDRIA

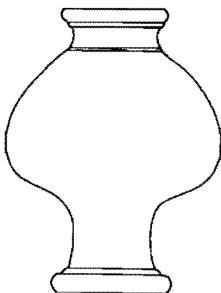

PSICTERA



FÍALA

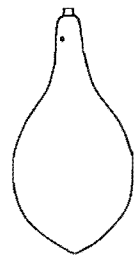

FORMISCO

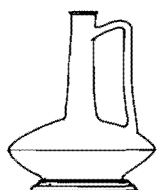

LAGINO

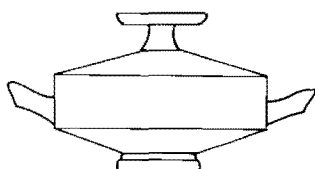

LECÁNIDE

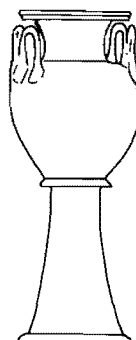

LEBETA NUPCIAL



LÉCITO

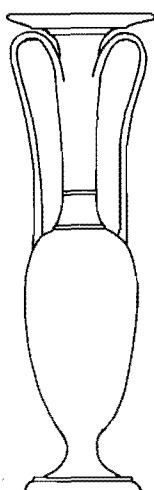

LUTROFORO

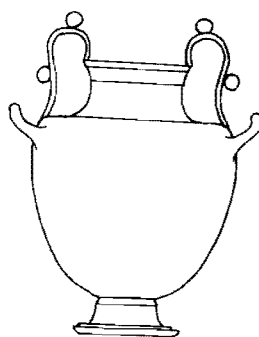

NESTÓRIDE



LÉCITO PANZUDO

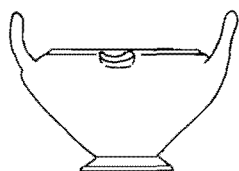

LUTERIO

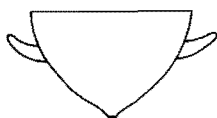

MASTO

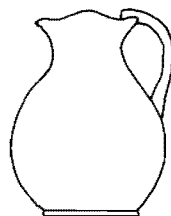

ENÓCOE



OLPE